

ZÁKLADY 1:50

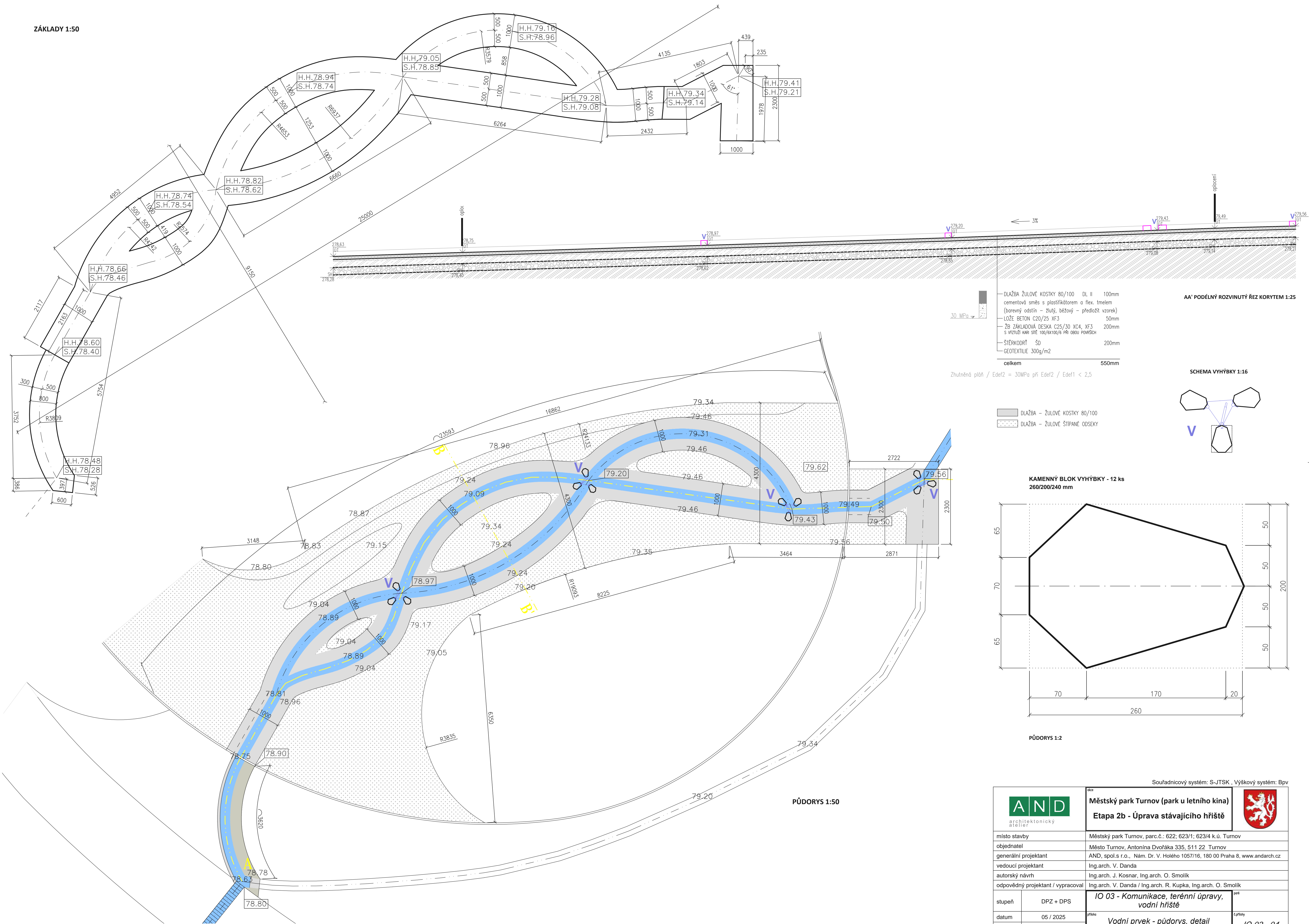

 architekturovnický atelier		Souřadnicový systém: S-JTSK , Výškový systém: Bpv
		Městský park Turnov (park u letního kina) Etapa 2b - Úprava stávajícího hřiště
místo stavby	Městský park Turnov, parc.č.: 622/1; 623/1; 623/4 k.ú. Turnov	
objednatel	Město Turnov, Antonína Dvořáka 335, 511 22 Turnov	
generální projektant	AND, spol.s r.o., Nám. Dr. V. Holého 1057/16, 180 00 Praha 8, www.andarch.cz	
vedoucí projektant	Ing.arch. V. Danda	
autorský návrh	Ing.arch. J. Kosnar, Ing.arch. O. Smolík	
odpovědný projektant / vypracoval	Ing.arch. V. Danda / Ing.arch. R. Kúpka, Ing.arch. O. Smolík	
stupeň	DPZ + DPS	IO 03 - komunikace, terénní úpravy, vodní hřiště
datum	05 / 2025	Vodní prvek - půdorys, detail
měřítko	1:50, 1:2	
		IO 03 - 04